

CONVOCATORIA DE PROGRAMAS



CONOCE LOS PROGRAMAS DE CEUPE

Másters reconocidos y convalidables por la Institución Pública del país de origen

Presentación de la Escuela de Negocios _____	3	Titulaciones Académicas _____	14
CEUPE en cifras _____	5	Modelo Académico _____	15
Bienvenida _____	6	Proceso de Admisión _____	17
Reconocimientos y Acreditaciones _____	7	Servicios a Empresas _____	18
Alianzas Universitarias _____	8	Salidas Profesionales _____	19
Presentación del Programa Académico _____	9	Bolsa de Empleo _____	20
Oferta Académica _____	9	Nuestras Sedes _____	22
Algunos de nuestros profesores _____	11		
Opiniones de nuestros Alumnos _____	13		

MISIÓN, VISIÓN Y VALORES

CEUPE es una **Escuela de Negocios Internacional** con presencia en **más de 30 países**.

Nuestra visión es ser la **Escuela de Negocios Online** referente por su **metodología y calidad** de sus programas.

Nuestros valores son la firme creencia que todo ser humano tiene derecho a acceder a formación de calidad, la empatía y la personalización del aprendizaje porque cada alumno es único.

EXCELENCIA ACADÉMICA

Nuestra formación es **100% práctica**, ofrecemos una propia metodología basada en el **seguimiento y cercanía personal** que persiguen el **desarrollo profesional** de los alumnos y el éxito en su proceso.

BECAS Y AYUDAS ECONÓMICAS

En **CEUPE**, como miembro oficial de la **UNITED NATIONS GLOBAL COMPACT**, creemos que la formación de calidad es un **Derecho Humano Fundamental**, piedra angular de la sociedad del conocimiento y elemento estratégico para el desarrollo sostenible y la inclusión social.

Por ello hemos creado el **Programa Global Learning** que ofrece **Ayudas Económicas y Becas** sobre todos nuestros másteres que cubren hasta el **65% de su coste**, a fin de facilitar el acceso y crear mayores oportunidades.

RECONOCIMIENTO INTERNACIONAL

Top Ten de la formación en español por el **“Ranking Iberoamericano de Escuelas de Negocio”**, que valora la reputación, metodología, calidad de los contenidos y transparencia en la información.

Entre los diez primeros programas, según el **“Ranking MBA Online 2015”** en el que participan más de **150 programas MBA de toda España**.

Todo el equipo de personas que formamos **CEUPE** te damos la bienvenida.

VARIAS RAZONES HACEN QUE CEUPE SEA LA ESCUELA DE NEGOCIOS SELECCIONADA POR LOS ALUMNOS

100% del profesorado
trabajando actualmente
en empresas
multinacionales, startups y
pymes de sectores
emergentes.

PROFESORADO EN ACTIVO



Metología propia que
atiende la dimensión
humana del alumno
satisfaciendo sus
necesidades de formación
desde un trato
personalizado.

METODOLOGÍA ONLINE PROPIA

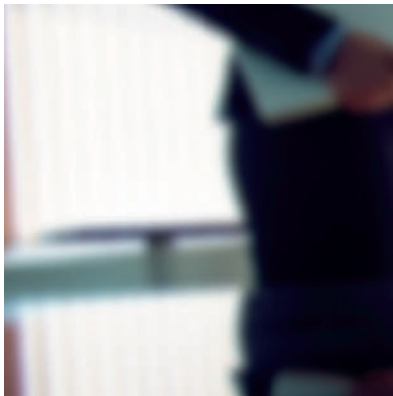

- Compatible con jornada laboral.
- Apoyo tutorial constante.
- Titulación Internacional Universitaria convalidable.
- Becas y Ayudas económicas.

VENTAJAS



- Aplicación práctica de los conocimientos.
- Learning by doing, el alumno aprende haciendo.
- Campus Virtual y excelentes herramientas de comunicación.

100% PRÁCTICA



- Entornos colaborativos y de Networking.
- Presencia Internacional.
- Equipo multidisciplinar.
- Orientación.

HERRAMIENTAS DE NETWORKING

EL 94% DE NUESTROS ALUMNOS NOS RECOMENDAN >>

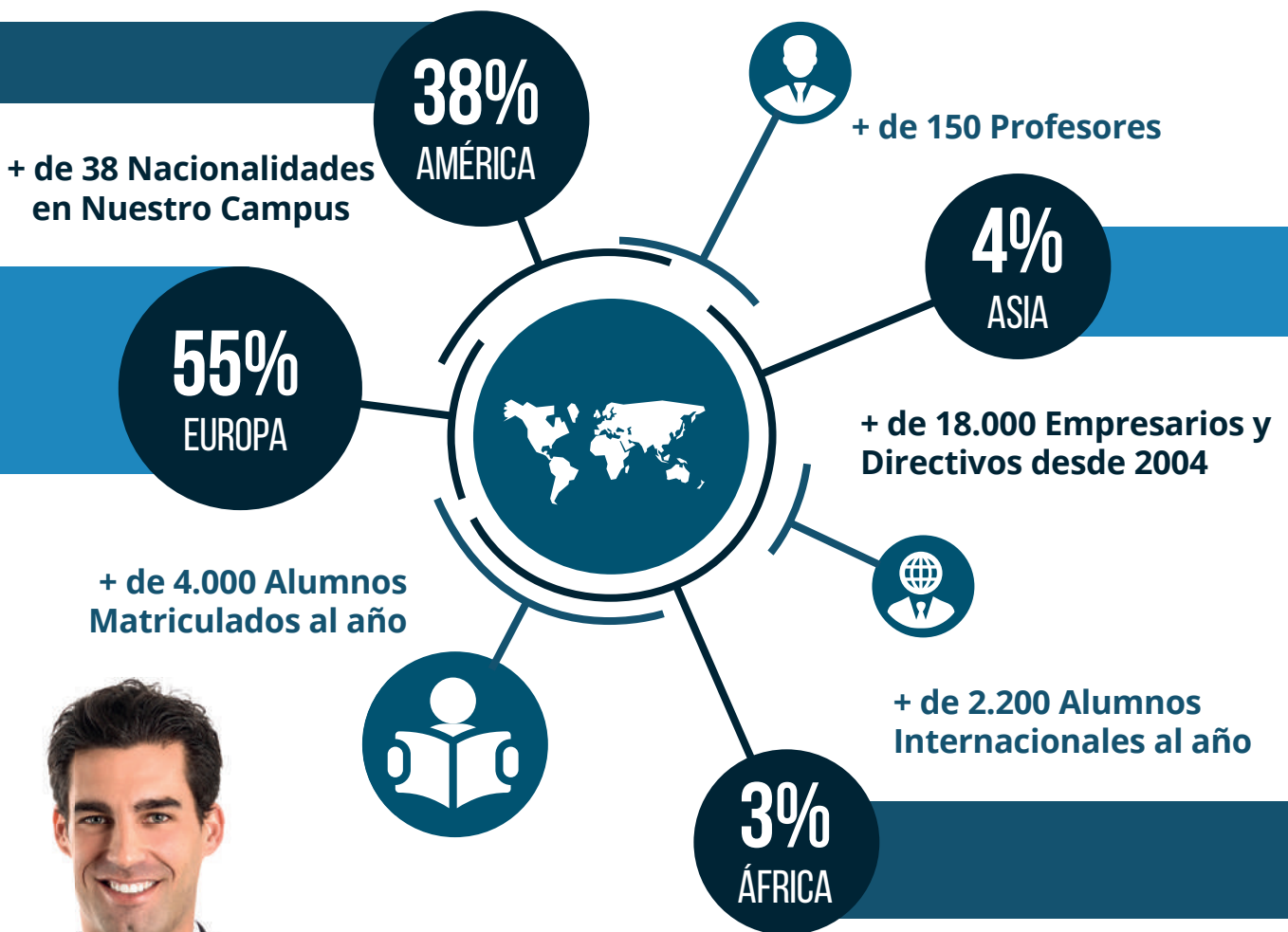

» + DE 30 ALIANZAS UNIVERSITARIAS



Universidades de Europa



Universidades de América



Universidades de África

+ DE 800 EMPRESAS COLABORADORAS »



Empresas Multinacionales



Pequeñas y Medianas Empresas



Otro tipo de Empresas



+ DE 1900 OFERTAS DE EMPLEO GESTIONADAS AL AÑO

+ DE 25 EVENTOS ACADÉMICOS ANUALES

+ DE 90% DE ALUMNOS CON EXPERIENCIA PROFESIONAL

RECONOCIMIENTOS Y ACREDITACIONES



MIEMBRO OFICIAL DE UNITED NATIONS GLOBAL COMPACT

CEUPE participa activamente y es miembro oficial de la United Nations Global Compact, organización de Naciones Unidas que alienta a las instituciones y empresas a adoptar, apoyar y promulgar un conjunto de valores fundamentales para asegurar que los mercados, el comercio, la tecnología y la financiación den lugar a una economía social más justa y con mayores oportunidades para todos.



EXCELENCIA EDUCATIVA ICEEX (International Commission of Educational Excellence)

CEUPE posee el certificado ICEEX en base a su calidad y excelencia educativa, y según los procesos establecidos por la Comisión Internacional de Excelencia Educativa relativos a la gestión, programas formativos, profesorado, evaluación, titulación y sistemas de tutorización.



SELLO EMAGISTER CUM LAUDE 2017

Emagister Cum Laude 2017, distinción que premia a los centros que han recibido en la página web www.emagister.com el mayor número de comentarios positivos sobre sus cursos. Los sellos Cum Laude son un reconocimiento de gran importancia que ayudan a futuros alumnos a asesorarse y escoger, con plena confianza, una formación a medida de centros avalados por el sello Emagister Cum Laude 2017.



ASOCIACIÓN ESPAÑOLA DE ESCUELAS DE NEGOCIOS AEEN

CEUPE forma parte de la AEEN, Asociación constituida en el mes de Julio de 2008 por más de 35 Escuelas Privadas de Negocios, de ámbito nacional, con la pretensión de contribuir, de forma colegiada, al proceso de desarrollo de directivos por medio de programas Máster Profesionales que permitan a sus alumnos obtener resultados empresariales de alta eficacia.



CENTRO FORMADOR Y PATROCINADOR DEL PMI (Project Management Institute)

Formamos parte como centro formador y patrocinador del PMI (Project Management Institute), principal organización mundial dedicada a la Dirección de Proyectos. Su objetivo principal es establecer los estándares de la Dirección de Proyectos, mediante la organización de programas educativos, y administrar de forma global el proceso de certificación de los profesionales. Tanto sus estándares como su certificación profesional han sido reconocidos por las principales entidades.



INSTITUCIÓN ACREDITADA POR EL FONDO SOCIAL EUROPEO

CEUPE es oficialmente institución acreditada para gestionar las Bonificaciones que ofrece la Fundación Tripartita y el Fondo Social Europeo, conforme al Servicio Público de Empleo Estatal (SEPE).



Mundo Posgrado, medio especializado en el sector de la formación de postgrado, posiciona a CEUPE por segundo año consecutivo entre las 10 escuelas de negocios más importantes. Igualmente, ocupa el 7º puesto del Ranking MBA Online en el que participan más de 100 programas MBA.



En su tercera y cuarta edición, el Ranking Iberoamericano de Formación en Español posiciona a CEUPE en el top de los 20 centros más destacados en España, midiendo variables como la reputación del centro, metodología académica, dimensión en cuanto a número de programas, calidad de los contenidos y transparencia en la información.



El Ranking de Instituciones de Formación Superior Online de Habla Hispana pretende proporcionar una información comparativa entre los diferentes MBA y másters con un mínimo de docencia online del 80% y una presencia mínima de cinco ediciones. El estudio del ranking se centra en las regiones de Latinoamérica, EE.UU y España. En su edición 2016 CEUPE se encuentra dentro del Top 20 en el Ranking de Formación.

ALIANZAS UNIVERSITARIAS

 México



CENTRO UNIVERSITARIO INCARNATE WORD

El Centro Universitario Incarnate Word (CIW) desde hace más de 100 años las Hermanas de la Caridad del Verbo Encarnado se han dedicado a brindar apoyo a la comunidad y su espíritu de servicio ha perdurado a través de la educación en todos los niveles. Actualmente administran 10 instituciones educativas en la República Mexicana.

 México



UNIVERSIDAD TECNOLÓGICA LATINOAMERICANA EN LÍNEA - UTEL

Con más de 70 programas académicos, que van de doctorado, licenciatura, maestría y preparatoria; y alumnos estudiando desde 32 países, nos consolidamos como la Universidad líder en educación en línea en México. Nuestra misión es ofrecerte educación de alta calidad que se adapte a tu estilo de vida; a la que puedas acceder desde cualquier lugar y en el horario que más te convenga, cumpliendo los requerimientos propios del aula virtual.

 Colombia



FUNDACIÓN UNIVERSITARIA AUTÓNOMA DE LAS AMÉRICAS

Fundación de Educación Superior, de carácter privado, de utilidad común, y sin ánimo de lucro, con personería jurídica, autonomía administrativa y patrimonio independiente, cuyo carácter académico es el de Institución Universitaria. El Proyecto Educativo Institucional tiene como norte la normativa que regula la Educación Superior en Colombia, los estatutos fundacionales, la Misión y la Visión, ejes sobre los cuales giran todas las actividades de docencia, investigación y extensión.

 México



UNIVERSIDAD POPULAR AUTÓNOMA DEL ESTADO DE PUEBLA - UPAEP

La **Universidad Popular Autónoma del Estado de Puebla** es una Institución privada de inspiración católica dirigida por laicos, cuya misión es "Crear corrientes de pensamiento y formar líderes que transformen a la sociedad". Estamos comprometidos a dar una respuesta oportuna y en profundidad a las necesidades del entorno en congruencia con nuestros valores.

 Europa



MIEMBRO ASOCIADO A LA EUPHE – EUROPEAN UNION OF PRIVATE HIGHER EDUCATION

CEUPE es una de las escuelas asociadas a una de las **Asociaciones Europeas de Universidades y Business School** con mayor prestigio a nivel internacional. La **EUPHE** está formada por instituciones académicas superiores de países como: **Portugal, Alemania, Austria, Francia o España**, con la misión de satisfacer la demanda de programas de educación superior en los estados europeos.

 Chile



UNIVERSIDAD LATINOAMERICANA - ULAT

Los objetivos de la institución es difundir el pensamiento latinoamericanista, basado en la democracia, la libertad y el desarrollo de los ciudadanos de la región. Para lograr estos objetivos se realizan actividades de extensión y programas de postgrado innovadores, consecuente con los tiempos que corren, implementando una plataforma tecnológica que pueda entregar un servicio online educacional con un fuerte apoyo presencial por medio de profesores, tutores y expositores invitados de amplia experiencia en sus temas atendidos.

 Colombia



FUNDACIÓN UNIVERSITARIA UNICERVANTES

Unicervantes es la nueva Institución de Educación Superior Universitaria de la Orden de San Agustín en Colombia, la cual hace parte de una red de universidades y centros de altos estudios en diversos países del mundo entre las que se destacan EEUU, España, Filipinas, Alemania e Italia.

 Ecuador



ECAE BUSINESS SCHOOL

ECAE, Escuela de Negocios, es una organización privada sin fines de lucro, autónoma, pluralista e independiente, que busca la excelencia académica en sus estudiantes impartiendo una formación analítica, ética, crítica e investigativa a través de metodologías docentes teóricas y prácticas que permiten obtener una formación global e integral.

 España



CELA OPEN INSTITUTE - COI

COI es un centro universitario oficial legalmente reconocido por el Gobierno de la Comunidad Autónoma de Madrid, e inscrito como tal en el Registro de Universidades, Centros y Títulos de España con el número 28053812. Como centro universitario, COI está autorizado legalmente para impartir todos sus estudios oficiales en la modalidad online o no presencial.

DIRECCIÓN Y ADMINISTRACIÓN

Másteres

Máster en Gestión Directiva en Salud	24 meses	78,7 ECTS
Máster en Administración de Negocios Deportivos	24 meses	89,2 ECTS
MBA - Máster en Administración y Dirección de Empresas - Presencial	13 meses	60 ECTS
Máster en Dirección y Administración Empresarial y Directiva	24 meses	120 ECTS
MBA - Máster en Dirección y Administración de Empresas. Especialidad Comercio Internacional	20 meses	60 ECTS
MBA - Máster en Dirección y Administración de Empresas. Especialidad Finanzas	20 meses	60 ECTS
MBA - Máster en Dirección y Administración Empresarial y Directiva + Marketing & Gestión Comercial	20 meses	60 ECTS
MBA - Máster en Direcc. y Adm. de Empresas. Especialidad Marketing Digital&Comunicación	20 meses	60 ECTS
MBA - Máster en Dirección y Administración de Empresas. Especialidad Recursos Humanos	20 meses	60 ECTS
Máster en Alta Dirección de Empresas	20 meses	60 ECTS
Máster en Project Management	12 meses	60 ECTS
Master en Administración de Instituciones Educativas	24 meses	81,2 ECTS
MBA - Máster en Dirección y Administración de Empresas. Especialidad Gestión Ambiental	20 meses	60 ECTS
MBA - Máster en Dirección y Administración de Empresas. Especialidad Turismo	20 meses	60 ECTS
MBA - Máster en Dirección y Administración de Empresas. Especialidad Project Management	20 meses	60 ECTS
MBA - Máster en Dirección y Administración de Empresas. Especialidad Logística	20 meses	60 ECTS
MBA - Máster en Dirección y Administración de Empresas. Especialidad en Marketing Político	20 meses	60 ECTS

Cursos

Diplomado en Dirección de Empresas	6 meses	35 ECTS
Diplomado en Dirección y Gestión de Proyectos Empresariales	3 meses	10 ECTS
Diplomado en Operaciones y Negociaciones Internacionales	3 meses	10 ECTS
Diplomado en Dirección de Proyectos y Negociación Internacional	4 meses	15 ECTS

DURACIÓN | CRÉDITOS

24 meses	78,7 ECTS
24 meses	89,2 ECTS
13 meses	60 ECTS
24 meses	120 ECTS
20 meses	60 ECTS
20 meses	60 ECTS
20 meses	60 ECTS
20 meses	60 ECTS
20 meses	60 ECTS
20 meses	60 ECTS
12 meses	60 ECTS
24 meses	81,2 ECTS
20 meses	60 ECTS
20 meses	60 ECTS
20 meses	60 ECTS
20 meses	60 ECTS
20 meses	60 ECTS

6 meses	35 ECTS
3 meses	10 ECTS
3 meses	10 ECTS
4 meses	15 ECTS

MARKETING - COMUNICACIÓN - RRPP

Másteres

Máster en Relaciones Públicas, Eventos y Protocolo	12 meses	60 ECTS
Máster en Dirección Comercial y Marketing	12 meses	60 ECTS
Máster en Marketing Digital	12 meses	60 ECTS
Máster Universitario en Dirección Comercial y Marketing	12 meses	60 ECTS
Máster en Social Media & Community Management	12 meses	60 ECTS
Máster en Marketing Político y Comunicación	12 meses	60 ECTS
Máster en Marketing Digital - Presencial	9 meses	60 ECTS

Cursos

Diplomado en Marketing y Dirección Comercial	6 meses	35 ECTS
Diplomado en Marketing Digital y Redes Sociales	6 meses	35 ECTS
Diplomado en Publicidad y Relaciones Públicas	6 meses	35 ECTS
Diplomado en Protocolo y Eventos	6 meses	30 ECTS
Diplomado en Marketing Empresarial	6 meses	35 ECTS
	6 meses	20 ECTS

DURACIÓN | CRÉDITOS

12 meses	60 ECTS
12 meses	60 ECTS
12 meses	60 ECTS
12 meses	60 ECTS
12 meses	60 ECTS
12 meses	60 ECTS
9 meses	60 ECTS

6 meses	35 ECTS
6 meses	35 ECTS
6 meses	35 ECTS
6 meses	30 ECTS
6 meses	35 ECTS
6 meses	20 ECTS

RECURSOS HUMANOS

Másteres

Máster en Dirección y Gestión de Recursos Humanos	12 meses	60 ECTS
Máster en Coaching Integral y Organizacional	24 meses	79,6 ECTS
Máster Universitario en Dirección de Recursos Humanos	12 meses	60 ECTS
Máster en Dirección y Gestión de Recursos Humanos - Presencial	9 meses	60 ECTS

Cursos

Diplomado en Dirección de Personal	6 meses	35 ECTS
Diplomado en Gestión Laboral y Recursos Humanos	6 meses	35 ECTS
Diplomado en Dirección Estratégica de Equipos de Trabajo	3 meses	10 ECTS
Diplomado en Gestión Laboral	3 meses	10 ECTS
Diplomado en Selección de Personal	3 meses	5 ECTS
Diplomado en Innovación de Recursos Humanos	3 meses	10 ECTS

DURACIÓN | CRÉDITOS

12 meses	60 ECTS
24 meses	79,6 ECTS
12 meses	60 ECTS
9 meses	60 ECTS

6 meses	35 ECTS
6 meses	35 ECTS
3 meses	10 ECTS
3 meses	10 ECTS
3 meses	5 ECTS
3 meses	10 ECTS

FINANZAS - EMPRESAS

Másteres

Máster en Dirección y Gestión Financiera	12 meses	60 ECTS
Máster en Corporate Compliance	12 meses	60 ECTS

Cursos

Diplomado en Gestión Financiera	6 meses	35 ECTS
Diplomado en Fiscalidad	4 meses	30 ECTS
Diplomado en Contabilidad	4 meses	30 ECTS
Diplomado en Economía Financiera Internacional	3 meses	10 ECTS
Diplomado en Gestión Financiera y Empresarial	4 meses	15 ECTS

DURACIÓN | CRÉDITOS

12 meses	60 ECTS
12 meses	60 ECTS

6 meses	35 ECTS
4 meses	30 ECTS
4 meses	30 ECTS
3 meses	10 ECTS
4 meses	15 ECTS

TURISMO

Másteres

Máster en Administración y Dirección Comercial de Empresas Turísticas	12 meses	60 ECTS
---	----------	---------

Cursos

Diplomado en Dirección y Gestión Hotelera	3 meses	10 ECTS
Diplomado en Turismo Internacional	3 meses	10 ECTS
Diplomado en Agencias de Viajes	6 meses	15 ECTS
Diplomado en Agencia de Viajes y Gestor de Eventos	4 meses	15 ECTS
Diplomado en Ecoturismo	3 meses	10 ECTS

DURACIÓN | CRÉDITOS

12 meses	60 ECTS
----------	---------

3 meses	10 ECTS
3 meses	10 ECTS
6 meses	15 ECTS
4 meses	15 ECTS
3 meses	10 ECTS

LOGÍSTICA - COMERCIO INTERNACIONAL

Másteres

- Máster en Comercio Internacional
- Máster en Logística, Transporte y Distribución Internacional
- Máster Supply Chain and Operations Management

Cursos

- Diplomado en Comercio y Logística Internacional
- Diplomado en Gestión de la Cadena de Suministro
- Diplomado en Lean Manufacturing y Gestión de Stock
- Diplomado en Control, Producción y Gestión Logística
- Diplomado en Dirección Logística
- Diplomado en Gestión Logística y Transporte

DURACIÓN | CRÉDITOS

12 meses		60 ECTS
12 meses		60 ECTS
12 meses		60 ECTS
6 meses		35 ECTS
4 meses		10 ECTS
3 meses		10 ECTS
4 meses		15 ECTS
6 meses		20 ECTS
3 meses		10 ECTS

MEDIO AMBIENTE - CALIDAD - RENOVABLES

Másteres

- Máster en Gestión Medioambiental
- Máster en Gestión de la Calidad y Auditoría de Sistemas
- Máster en Energías Renovables y Proyectos Energéticos
- Máster en Calidad, Seguridad Alimentaria, Dietética y Nutrición
- Máster en Gestión Integrada: Calidad, Medio Ambiente, PRL y RSC

Cursos

- Diplomado en Gestión y Evaluación de Impacto Ambiental
- Diplomado en Gestión, Calidad y Evaluación Ambiental
- Diplomado en Gestión de la Contaminación Ambiental
- Diplomado en Sistemas de Información Geográfica
- Diplomado en Gestión de la Energía Solar
- Diplomado en Gestión de Energías Renovables
- Diplomado en Gestión de la Contaminación Atmosférica y Acústica
- Diplomado en Gestión de la Contaminación del Agua, Suelos y Residuos
- Diplomado en Excelencia de la Calidad y Modelos de Mejora Continua
- Diplomado en Sistemas de Gestión de la Calidad y Auditorías
- Diplomado Auditor en Seguridad Alimentaria
- Diplomado en Procesos en Implantación Alimentaria

DURACIÓN | CRÉDITOS

15 meses		60 ECTS
12 meses		60 ECTS
12 meses		60 ECTS
12 meses		60 ECTS
12 meses		60 ECTS
3 meses		30 ECTS
6 meses		35 ECTS
6 meses		35 ECTS
4 meses		30 ECTS
3 meses		10 ECTS
6 meses		10 ECTS
3 meses		10 ECTS
6 meses		15 ECTS
6 meses		20 ECTS
6 meses		20 ECTS
6 meses		15 ECTS
3 meses		10 ECTS

TECNOLOGÍA - SISTEMAS

Másteres

- Máster Big Data Analytics
- Máster Executive Big Data
- Máster en Dirección de Sistemas y Tecnologías de la Información
- Máster en Seguridad de la Información y Tecnología
- Máster en Ciencia de Datos para Negocios
- Máster en Ciberseguridad

Cursos

- Diplomado en Derecho Digital
- Diplomado en Ciberseguridad
- Diplomado en Business Intelligence
- Diplomado en E-Commerce
- Diplomado en Servicios y Sistemas de Información Digital

DURACIÓN | CRÉDITOS

12 meses		60 ECTS
12 meses		60 ECTS
12 meses		60 ECTS
12 meses		60 ECTS
24 meses		83,2 ECTS
12 meses		60 ECTS
6 meses		15 ECTS
6 meses		20 ECTS
6 meses		15 ECTS
3 meses		10 ECTS
6 meses		15 ECTS

PSICOLOGÍA - EDUCACIÓN

Másteres

- Máster en Mediación Familiar
- Máster en Psicología Clínica y Psicoterapia Infanto-Juvenil
- Máster en Psicodiagnóstico y Tests Proyectivos
- Máster en Psicología Transpersonal
- Máster de Neuropsicología en el Ámbito Educativo
- Máster en Psicooncología
- Máster en Psicología Forense
- Máster en Educación y Docencia
- Máster en Trastornos Psicósomáticos

Cursos

- Diplomado en Neurociencia Educativa
- Diplomado en Innovación Educativa
- Diplomado en Dietética y Nutrición

DURACIÓN | CRÉDITOS

12 meses		60 ECTS
12 meses		60 ECTS
12 meses		60 ECTS
24 meses		
12 meses		60 ECTS
12 meses		60 ECTS
12 meses		60 ECTS
16 meses		78.7 ECTS
12 meses		60 ECTS
6 meses		15 ECTS
3 meses		10 ECTS
3 meses		10 ECTS

ALGUNOS DE NUESTROS PROFESORES



MBA

ALEJANDRO PÉREZ KHOLER

Experto en Management - Fiscalidad - Laboral

- Coordinador de la Clínica Legal. Universidad Internacional de La Rioja, implatación de la Clínica Legal en los estudios jurídicos de la Universidad y coordinación de su actividad. Consultor de Formación - Owner. MT learning consulting.
- Servicios de consultoría de desarrollo empresarial en formación presencial y e-learning. Consultoría pedagógica. Consultoría de calidad e-learning. Servicios jurídicos para empresas de formación. Protección de datos. Propiedad intelectual.



CALIDAD - PRL

YAGO BLÁZQUEZ

Experto en Calidad, Medio Ambiente y PRL

- Actualmente trabajando como Responsable en Calidad, Medio Ambiente y PRL Corporativo de DHL España. Perteneciendo al claustro de profesores de escuelas de negocios y universidades como UAH, EOI o Escuela Europea de Negocios EEN, entre otras.
- Tutor y Profesor en Másteres de calidad, medio ambiente y/o PRL. Presencial y online, Elaborador de manuales técnicos relacionados con calidad, medio ambiente y PRL.

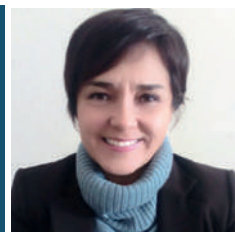

COMERCIO INTERNACIONAL

AIDÉ ESPINDOLA BETANCOURT

Experta en Comercio Internacional

- Licenciada en Administración de Empresas por el Instituto Tecnológico Autónomo de México (ITAM), Máster en Comercio Internacional (Universidad de Deusto) y Maestría en Pedagogía (Universidad Panamericana).
- Especialista en Comercio Internacional, ha colaborado como consultora tanto en instituciones privadas como públicas en España y en México.
- Durante más de una década ha sido profesora en universidad de reconocido prestigio en México, como la Universidad Panamericana y el Tecnológico de Monterrey Campus Ciudad de México (ITESM).

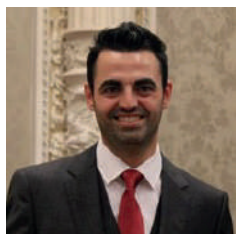

MEDIO AMBIENTE

CARLOS MIGUEL REVILLA

Experto en Medio Ambiente y GIS

- Licenciado en Ciencias Ambientales por la Universidad de Salamanca y Máster en Sistemas de Información Geográfica por la Universidad Pontificia de Salamanca. Inició su carrera como Técnico de Evaluación de Impacto Ambiental en la Junta de Castilla y León, ocupándose de la producción de bases de datos georreferenciados de las evaluaciones de impacto ambiental de la provincia de Palencia con el software de gvSIG.
- Continuó su formación en el Análisis de la Información y Metodología GIS y en el Desarrollo de Aplicaciones GIS con ArcGIS con ArcGIS en ESRI, Inc (Environmental Systems Research Institute) España.

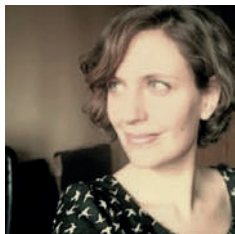

TURISMO

ANA RIQUEZ

Experta en Comunicación y Turismo

- Periodista. Experta en el sector turístico con amplia experiencia laboral como ejecutiva de cuentas en agencias de marketing, relaciones públicas, eventos y comunicación de empresas internacionales, así como Responsable de comunicación, co-fundadora y directora de "Hazturismo" Igualmente, especialista en comunicación interna y externa y Social Media Manager.
- Se ha encargado del área de desarrollo y gestión cultural y del patrimonio como PROCHILE, región Los Lagos (Chile), identificación de nuevas alternativas de negocio para el Bosque Nativo (turismo y comercialización de madera y productos forestales no madereros) o la Ruta de la Madera, proyecto turístico para Honduras en colaboración con Fundación COPADE, KOAN Consulting y Factor CO2, con financiación de la AECID.



RRHH

AGUSTINA GÓMEZ RODRÍGUEZ

Experta en Recursos Humanos

- Licenciada en Administración de Empresas. Posgrado en Marketing. Grafóloga Pública Oficial. MorfoPsicóloga. MBA Dirección y Gestión Innovadora de RRHH. Directora de Grapholife.
- Consultora y Formadora en Estrategia Empresarial. Autora de libros: Tiempo de Resiliencia, Reingeniería, Coaching y Grafología. Ed. Lasra -Argentina 2010/España 2011. Coaching Grafológico, Cómo Gestionar La Resistencia al Cambio. En prensa - Ed. Lasra 2014 (Argentina/España).



RRHH

MARÍA JOSÉ ALAMINOS

Experta en RRHH y Coaching

Coach, consultora, formadora en habilidades directivas y de comunicación tanto en el ámbito empresarial como en diferentes escuelas de negocios y universidades referentes.

- Licenciada en Sociología por la Universidad Complutense de Madrid. Máster en RRHH por el Real Centro Universitario María Cristina. Máster en Coaching por la Universidad San Pablo CEU. Máster y doctorada en comunicación por la Universidad de Alcalá (UAH). Escritora de varios libros de coaching.



FINANZAS

FEDERICO SASTRE

Consultor Senior en Análisis y Riesgo Financiero

- Licenciado en Economía e Investigación y Técnicas de Mercado por la UAM y Máster en Corporate Finance y Banca de Inversión por el IEB.
- Consultor Senior en análisis y riesgo financiero Profesional con más de diez años de experiencia en el sector financiero.
- Colabora con diferentes universidades como formador, es mentor de proyectos para emprendedores en la Red de mentores de Madrid y tutor en CEUPE.



MARKETING

CHRISTINA AGUADO

Experta en Marketing y Comunicación

- Coordinador de la Clínica Legal. Universidad Internacional de La Rioja, implatación de la Clínica Legal en los estudios jurídicos de la Universidad y coordinación de su actividad. Consultor de Formación - Owner. MT learning consulting.
- Servicios de consultoría de desarrollo empresarial en formación presencial y e-learning. Consultoría pedagógica. Consultoría de calidad e-learning. Servicios jurídicos para empresas de formación. Protección de datos. Propiedad intelectual.

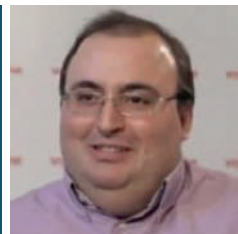

TECNOLOGÍA

GUSTAVO LÓPEZ

Consultor Senior en Tecnología y Gamificación

- Actualmente es fundador y socio director de GeoZate, S.L., empresa especializada en aplicaciones y juegos de Geolocalización.
- Acostumbrado a trabajar en ambientes internacionales, posee amplia experiencia en sectores industriales, tales como colectividades, farmacéuticos, manufactura en general, vending y tecnológicos.
- Con más de doce años de expertis en tecnologías de la información en puestos de responsabilidad del área de Sistemas, Implantador de ERP's, experto en procesos de negocio, gestor del departamento de sistemas de información y lineamiento de los sistemas de información con el negocio.



EDUCACIÓN

RAQUEL GARCÍA GÓMEZ

Experta en Neuropsicología

- Coordinadora y psicóloga en Neurovitalia en Madrid, encargada de las terapias y funcionamiento del centro.
- Forma parte del Personal de apoyo a la investigación (PAI) en la Universidad Complutense de Madrid "Detección de indicadores conductuales y neurofisiológicos tempranos de riesgo para el inicio de consumo de alcohol y cannabis de adolescentes y menores", financiado por la Delegación de Gobierno para el Plan Nacional Sobre Drogas, dependiente de la sección departamental de Psicobiología.
- Responsable en Rehabilitación neuropsicológica de pacientes.
- Evaluación e intervención neuropsicológica en pacientes con daño cerebral.

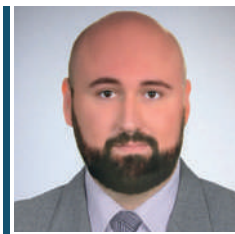

SALUD

ROBERTO LOZANO

Experto en Calidad - Seguridad Alimentaria y Nutrición

- Graduado en Nutrición Humana y Dietética. Máster doble en Sistemas de Gestión y Seguridad Alimentaria IFS-BRC - Universidad Camilo Jose Cela y Bureau Veritas. Auditor Interno ISO 22000. Como experiencia profesional cabe destacar su actual trabajo como responsable de calidad alimentaria en EU Elche Kebab. Cuenta de igual manera con dilatada experiencia en el ámbito de la formación en calidad y seguridad alimentaria como consultor senior para personal especializado y técnico en empresas multinacionales.



La **International Week Experience o Semana Internacional** es la oportunidad que ofrecemos a todos nuestros alumnos de compartir una experiencia inolvidable con sus compañeros de programa académico, sus profesores, la escuela de negocios y visitar la Universidad. Fomentamos desde el primer día un buen ambiente de colaboración y trabajo en equipo, para lograr una magnífica relación entre todos los que participamos de esta experiencia internacional.

Una semana intensiva muy bien organizada en la que aprovecharás cada minuto de tu tiempo, con jornadas de mañana para aprendizaje intensivo mediante **"business case"** de empresa, y jornadas de tarde en las que visitaremos lugares de interés cultural, deportivo y empresarial. Por supuesto, tendrás tiempo personal para relajarte y disfrutar de las tardes-noches donde visitar infinidad de lugares turísticos de la ciudad de Madrid, capital de España, y en la que se concentran lugares históricos y emblemáticos que no puedes perderte.

TITULACIÓN ACADÉMICA

PDD - Programa de Desarrollo Directivo expedido por la Institución Académica.

INTERNATIONAL WEEK EXPERIENCE

Semana Internacional con un planning de trabajo académico, profesional y cultural.

VISITAS CULTURALES

El alumno disfrutará de un programa de visitas guiadas al Museo del Prado, Bolsa de Madrid, Ciudad del Madrid de los Austrias, Estadio del Real Madrid.

VISITAS EMPRESARIALES

Se formalizará una visita a una multinacional de sectores como Banca, Telecomunicaciones, Logística o Comercio.

METODOLOGÍA "BUSINESS CASE"

Organización de clases con método del caso y profesorado directivo de alto nivel.

PLAZAS LIMITADAS

Clases organizadas con grupos reducidos. Riguroso proceso de admisión por orden de matriculación.

ACTO SOLEMNE ACADÉMICO

A la finalización se procederá, en la Universidad, a la entrega por las autoridades académicas de los títulos académicos.

TITULACIONES ACADÉMICAS

Todos los alumnos matriculados en CEUPE dependiendo del plan académico podrán acceder a estos tipos de Titulación de Postgrado.



**TITULACIÓN PROPIA
UNIVERSIDAD DE
ALCALÁ - UAH**

**TITULACIÓN PROFESIONAL
CEUPE® - CENTRO EUROPEO
DE POSTGRADO**
No conduce a la obtención
de un título con validez oficial



**CERTIFICADO DE ESTUDIOS
EUROPEOS DE POSTGRADO
Y EMPRESA - EEPE**
No conduce a la obtención de un título
con validez oficial

**TEST OF ENGLISH
FOR INTERNATIONAL
COMMUNICATION - TOEIC®**
Título internacional que certifica los
conocimientos de inglés en entorno profesional

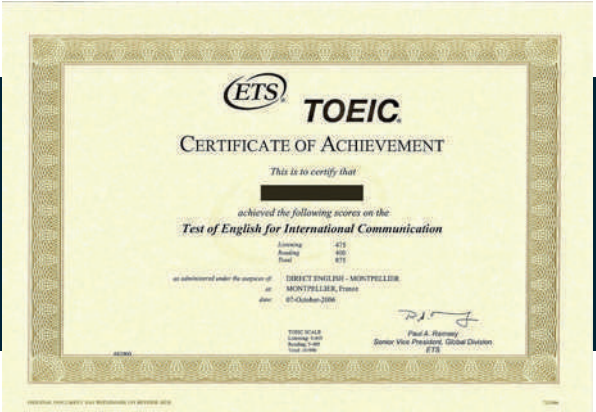

MODELO ACADÉMICO “LEARNING BY DOING”

NUUESTRO MODELO ACADÉMICO LEARNING BY DOING

Contempla los tres pilares fundamentales de la **Formación de Postgrado**



ÁREAS DE CONOCIMIENTO

MÓDULOS

UNIDADES

El proceso formativo virtual se ajusta a las necesidades laborales y personales. El alumno, guiado por su tutor personal, marca su propio ritmo de aprendizaje.

Estudios realizados por la Secretaría de Educación de EE.UU. demuestran que los alumnos virtuales obtienen mejores resultados que los que han realizado esta formación bajo la modalidad presencial.



Guía y apoyo del equipo académico



Orientador académico personal



Metodología del Caso, tutores expertos en la materia y casos reales



Foros de debate



Videoteca Multimedia



Blog



Wikis



Material Complementario



Idiomas



Manuales bibliografía

MODELO ACADÉMICO: EVALUACIÓN CAMPUS VIRTUAL

Este **Modelo Académico Propio y Único**, se apoya en un **Campus Virtual** diseñado con los avances técnicos más novedosos en formación online.

- ABIERTO 24 HORAS AL DÍA
- 365 DÍAS AL AÑO

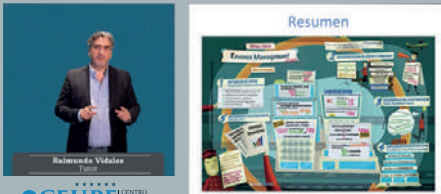

La evaluación continua permite, mediante actividades a lo largo de todo el Programa Formativo, evaluar el proceso de aprendizaje desde el principio, teniendo la posibilidad de mejorar los resultados según las necesidades de cada alumno.

MODELO ACADÉMICO + TECNOLOGÍA DE LA INFORMACIÓN = 100% ÉXITO EN EL APRENDIZAJE

PARTICIPACIÓN
(Foros de debate y actividades colaborativas)

10%

EVALUACIÓN PERSONAL

90%

20%

CUESTIONARIOS

80%

CASOS PRÁCTICOS

ETAPAS



FORMACIÓN A EMPRESAS

CEUPE - Centro Europeo de Postgrado ofrece soluciones integrales de formación a empresas e instituciones que combinan las metodologías online, presencial y mixta

- *Consultoría estratégica de formación*
- *Asesoría a empresas para adecuar los planes de formación a sus necesidades*
- *Diseño de planes de acción a medida*
- *Implementación de tecnologías como soporte al plan de formación*
- *Desarrollos a medida de contenidos de alta calidad en todas sus modalidades*
- *Itinerarios formativos a medida, eLearning, Blended y presencial Incompany*
- *Sistema integral de gestión de la formación: Bonificaciones y subvenciones*

La formación como inversión

A través de las bonificaciones de la Fundación Tripartita, la formación en la empresa es una inversión en competitividad.

Aproveche el Crédito Anual para formación de su empresa para formar a su personal a través de **Másters y Cursos de desarrollo profesional**.

EMPRESAS COLABORADORAS



SALIDAS PROFESIONALES

INCORPORACIÓN AL MERCADO DE TRABAJO

Una vez finalizado el Programa Formativo, más de un **85%** de los alumnos se incorporan o mejoran laboralmente sus condiciones durante el primer año.

Más de un **96%** lo logran el segundo año.

85%

96%

AÑO 1

AÑO 2



Las salidas profesionales son muy diversas. Destacan el sector servicios para áreas de Recursos Humanos, Marketing, Comercio Internacional. En el sector industrial destacan las áreas como Logística y Medio Ambiente.

CUALIFICACIÓN PROFESIONAL



Un perfil muy demandado son los profesionales con programas executive MBA y de Alta Dirección, para ser incorporados en puestos de Gerencia y Alta Dirección de empresas multinacionales y startups.

MBA-ALTA DIRECCIÓN



Un alto número de alumnos una vez finalizado el Programa Formativo, deciden desarrollar sus proyectos empresariales y proyectarse internacionalmente.

EMPRENDEDORES

SERVICIO DE ORIENTACIÓN PROFESIONAL

- Uno de los servicios más valorados por los alumnos es la Orientación Profesional, CEUPE colabora con las principales compañías españolas, europeas y americanas.

- Empresas multinacionales como Repsol, Telefónica o BBVA son algunas de las empresas que hoy en día apuestan por incorporar en sus plantillas a nuestros alumnos.

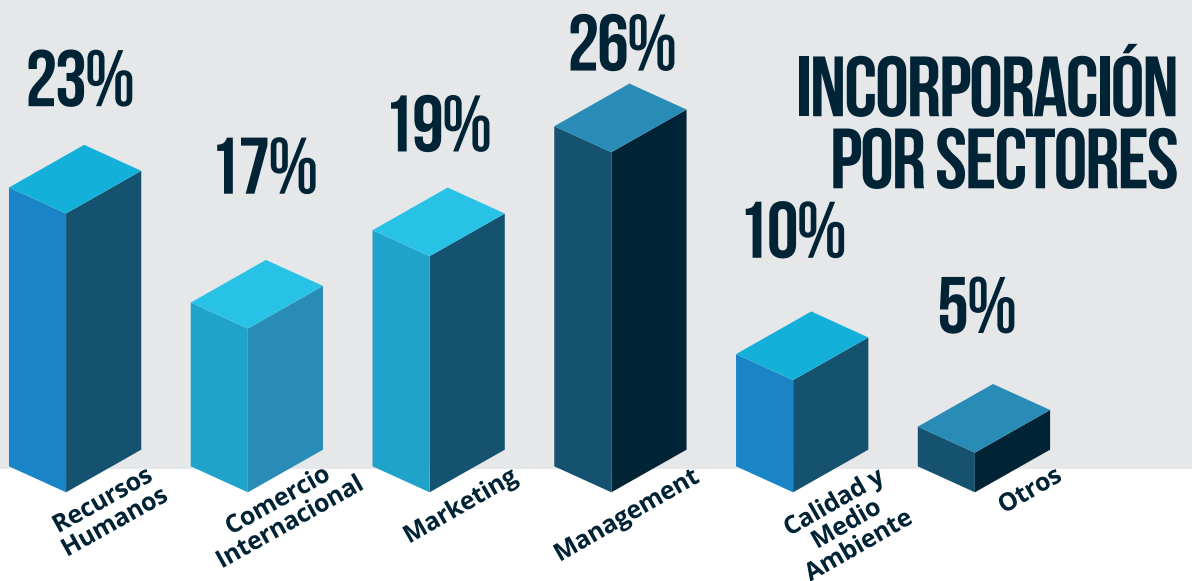

INCORPORACIÓN POR EXPERIENCIA

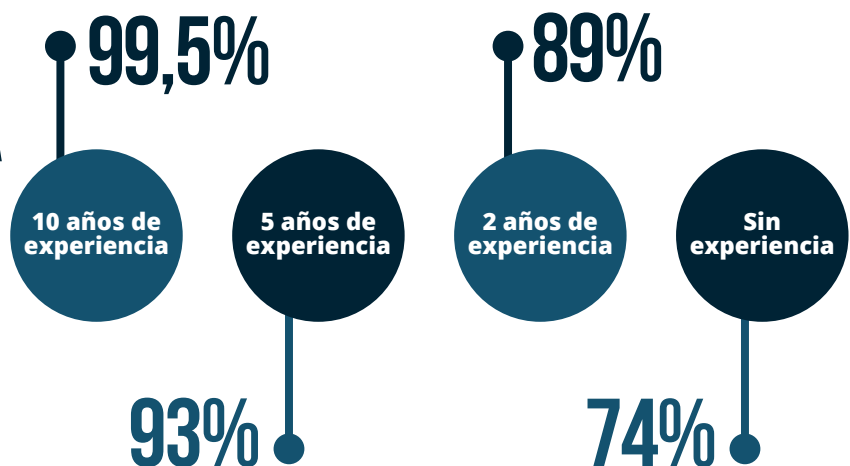

Nuestras Sedes

CERCA DE TI

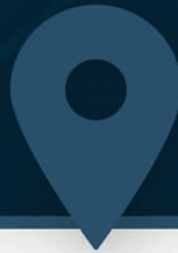

ESPAÑA
★★★★★
SEDE

COLOMBIA
★★★★★
SEDE

CHILE
★★★★★
SEDE

PARAGUAY
★★★★★
SEDE

ECUADOR
★★★★★
SEDE

MÉXICO
★★★★★
SEDE

PERÚ
★★★★★
SEDE